कर्णाली प्रदेश प्रहरी कार्यालय,सुर्खेत(हाल नेपालगन्ज)अन्तर्गत पहिचान नखुलेका लासहरुको विवरण

जिल्ला	विवरण	फोटो
रुकुम	मिति २०७९।११।२३ गते बिहान अं.०९:०० बजेको समयमा जि.रुकुम पश्चिम बाफिकोट गा.पा.वडा नं.५ गोरेढुङगा भिमपाईले भिर स्थिर नामथर वतन नखुलेको, , वर्ण गहुँगोर, मंगोलियन अनुहार भएको, उचाई ५.५ फिट, हल्का दाह्री जुँगा पालेको, कपाल छोटो अर्ध फुलेको, सेतो धर्का भएको कोठे कमिजभित्र हरियो स्विटर, कालो रङगको ट्राउजर लगाएको र रातो ढाका टिपी लगाएको अं. ५०/५१ वर्षको **पुरुष** व्यक्तिको लाश फेला रुकुम पश्चिम शव गृहमा राखिएको।	
कालिकोट	मिति २०७९।०८।१२ गते अं.१३:१४ बजेको समयमा जि.कालिकोट सान्नि त्रिवेणी गा.पा.वडा नं.३ सिस्नेगडा स्थित कर्णाली करिडोर सडकबाट अं.१० मिटर तल नामथर वतन नखुलेको उचाई ५ फिट,सडेगलेको किरा परेको अवस्थामा अं.४८/५० वर्षको,**पुरुष** व्यक्तिको लाश हाल जि.अस्पताल मान्म कालिकोटको शव गृहमा राखिएको।	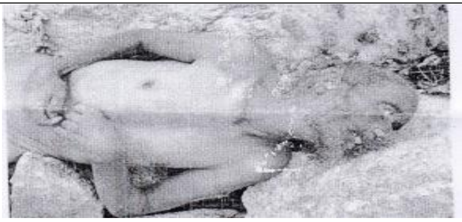
सुर्खेत	मिति २०७९।०८।०७ गते अं.१९:०० बजेको समयमा जि.सुर्खेत वीरेन्द्रनगर गा.पा.वडा नं.१२ नेवार स्थित मानव सेवा आश्रममा उद्दार गरी ल्याएकोमा नाम थर वतन नखुलेको अं। ४० वर्षको, वर्ण कालो,मधेशी मुलको जस्तो देखिने,उचाई ५.५ फिट, दाहिने गालामा ५*३ से.मी को खत रहेको,काखी र घाटिको भागमा छाला सम्बन्धी रोगले संक्रमित भएको, हिडडुल र बोल्न नसक्ने **पुरुष** व्यक्तिको लाश हाल कर्णाली सुर्खेतको शव गृहमा राखिएको।	
सुर्खेत	जि. सुर्खेत भेरीगंगा न.पा.वडा नं.१२ छिन्चु सुर्खेतमा वेवारिसे जिवन बिताई रहेका नामथर र वतन नखुलेको उचाई ५.२ फिट,कलेजी रङको फुलबाहुला टिसर्ट र हाप कट्टु लगाएको जि.सुर्खेत वि.न.न.पा. वडा नं.१२ स्थित रहेको मानव सेवा आश्रम शाखा सुर्खेतमा मिति २०७९।०७।१९ गते मृत अबस्थामा फेला अं.७२ वर्षको **पुरुष** व्यक्तिको लास,पो.मा.को लागि कर्णाली प्रदेश सुर्खेतको शब गृहमा राखिएको।	
सुर्खेत	मिति २०७९।०६।२८ गते दिउसो अं.१४:२० बजेको समयमा जि.सुर्खेत गुर्भाकोट न.पा.वडा नं.८ खटाङ स्थित भेरी नदिको किनारमा नमथर वतन नखुलेको, घाँटीमा पँहेलो सुन्तला रङको मसिनो डोरी भएको अं. ३०।३५ वर्षको, **पुरुष** व्यक्तिको लाश हाल मेहलकुना अस्पतालको शव गृहमा राखिएको।	
कालिकोट	मिति २०७८।०७।०५ गते जि. अछाम पञ्चदेवल बिनायक न.पा. वडा नं. ९ र जि.कालिकोट नरहरीनाथ गा.पा. वडा नं. ८ को सिमाना गौजनी गडा स्थित कर्णाली नदी किनारमा नामथर, वतन नखुलेको **पुरुष**को लास सडेगलेको अबस्थामा मृतको लास कालिकोट शव गृहमा राखिएको।	
जुम्ला	मिति २०७८।०७।०५ गते साँझ अं. १९.०० बजेको समयमा जि. जुम्ला हिमा गा.पा. वडा नं. ७ जुवाड स्थित हिमा नदिको पुर्व किनारामा ढुङगाको कापमा नामथर, वतन नखुलेको अ. ७ दिनको मृत **बालक** फेला, पो.मा.को लागि जुम्लाको शव गृहमा राखिएको ।	

सल्यान	मिति २०७८।०६।३० गते अ. १५.०० बजेको समयमा जि. सल्यान बनगार्ड कुपिण्डे न.पा. वडा न.२ गोरु घाट स्थित भेरी नदिको किनारमा नामथर, वतन नखुलेकोवर्ष अं. ३५/४० की रातो कुर्ता र कलेजी बुट्टा भएको सुरुवाल, निधारमा चोट र तालुको रौ हल्का खुईलिएको उत्तानो मृत अबस्थामा **महिला**को लाश फेला।	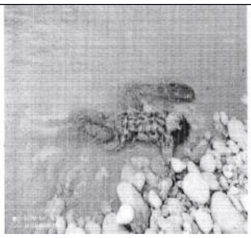
जाजरकोट	मिति २०७८।०८।१७ बिहान अं. ०९.०० बजेको समयमा वर्ण गहुँगोरी, उचाई ५.३ फिट, पातलो शरिर,हरियो रङको ज्याकेट र रातो सेतो धर्का भएको ट्राउजर लगाएकी, वर्ष २७ की गिता मानव भनेर चनिने, वतन नखुलेकी मानव सेवा आश्रम सुर्खेतमा मृत **महिला**को लाश प्रदेश अस्पताल कर्णाली प्रदेश कालागाँउ सुर्खेतको शव गृहमा राखिएको।	
रुकुम	मिति २०७८।०८।२३ गते राती अं.११,०० बजेको समयमा जि. रुकुम पश्चिम आठबिसेकोट न.पा. वडा नं. ६ त्रिबेणी बजार स्थित नामथर, वतन नखुलेको वर्ष अ. ६०/६१ को मृत अबस्थामा रहेको **पुरुष**को लाश पो.मा. को लागि जि.अस्पताल रुकुम पश्चिममा राखिएको ।	
रुकुम	मिति २०७८।०६।०३ गते अ. ०८.०० बजेको समयमा जि.रुकुम पश्चिम चौरजहारी न.पा. वडा नं. ३ रानीसागर स्थित ठुलिभेरी नदिको बगर टापुमा नाम थर, वतन नखुलेको सडेगलेको अबस्थामा रहेको अं. वर्षको ४०/४२ की उचाई ५ फिट,लामो कपाल भएकी**महिला**को बेबारिसे लाश फेला।	
रुकुम	मिति २०७८।०६।०२ गते साझँ अन्दाजी १९:२० बजेको समयमा जि.रुकिम पश्चिम मुसिकोट न.पा. वडा नं ११ रातापहर स्थित रहेको ओडारमा एकिन नाम थर वतन नखुलेको उमेर ७० वर्षको जस्तो देखिने, वर्ण गहुगोरो, उचाई ५.२ फिट, कपाल र दाही फुली सेतो भएको, शरीरको तल्लो भागमा सेतो कपडाउको कछाड लगाएको, अन्य शरीरमा कपडा नभएको **पुरुष** व्यक्तिको लाश।	
सल्यान	मिति २०७८।०४।२९ गते अं. १४:३० बजेको समयमा जि. सल्यान बनगाड कुपेन्डे न. पा. वडा नं. १ बाङगिरह स्थित भेरी नदिको किनारको पानीमा नामथर, वतन नखुलेको अं. वर्ष २५/३० को जस्तो देखिने, कपाल खुईलिएको, शरिरमा कुनै कपडा नभएको अवस्थामा रहेको मृत **पुरुष** व्यक्तिको लाश पो. मा. को लागी सल्यान जिल्ला अस्पतालको शव गृहमा राखिएको।	
सुर्खेत	मिति २०७८।०४।२३ गते अं. ०६:०० बजेको समयमा जि. सुर्खेत वि. न. पा. वडा नं. १२ नेवारे स्थित बिगत केही वर्ष देखि मानव सेवा आश्रममा आश्रित वतन नखुलेको अं. वर्ष ७२ कि धनिसरा वली भनेर चिनिने सोहि आश्रममा मृत अवस्थामा रहेकी महिलाको उचाई ४.५ फिट, पातलो शरिर, काटेको कपाल, हरियो रंगको मानव लेखेको टिसर्ट, तल खैरोमा बिभिन्न बुट्टा भएको अलादिन लगाएकी**बृद्ध महिला**को लाश कर्णाली प्रदेश अस्पताल कालागाँउ सुर्खेतको शव गृहमा राखिएको।	

सुर्खेत	मिति २०७८।०४।१७ गते अं. २०:०० बजेको समयमा जि. सुर्खेत वि. न. पा. वडा नं. १२ नेवारे स्थित बिगत केही वर्ष देखि मानव सेवा आश्रममा आश्रित वतन नखुलेको अं. वर्ष ७५ को बम बहादुर जोगी भनेर चिनिने सोही आश्रममा मृत्यु भएको व्यक्ति उचाई ५.२ फिट, वर्ण गहुँगोरो, पातलो शरिर, हरियो रंगको टिसर्ट र खैरोमा रातो धर्का भएको पाईन्ट लगाएको मृत **बृद्ध पुरुष** व्यक्तिको लाश कर्णाली प्रदेश अस्पताल कालागाँउ सुर्खेतको शव गृहमा राखिएको।	
कालिकोट	मिति २०७८।०४।१८ गते अं. ०९:५० बजेको समयमा जि. कालिकोट तिलागुफा न. पा. वडा नं. २ बालिघाट स्थित तिला कर्णाली नदीको किनारमा नामथर, वतन नखुलेकी अं. २०/२२ वर्षकी, उचाई ४.१० फिट, घाँटीमा रातो हरियो रंगको २ ओटा लडी पोते माला, दाँया हातको नाडीमा सुनजस्तो देखिने पहेलो धातुको बेरुवा, १ वटा बाला लगाएकी र हेर्दा मंगोलियन जस्तो अनुहार भएकी मृत **महिला**को लाश पो. मा. को लागी जि. अस्पताल कालिकोटको शव गृहमा राखिएको।	